DC-鼓风机风扇

50x50x10mm-1

马达可选功能列表（Available Functions）

1.马达保护（Moto protection）

AS

2.信号输出（Signal out put）

FG RD

3.调速方式（Speed control mode）

PWM TC

风扇单重:15g(weight:15g)

风扇P-Q曲线 / Fan performance curve

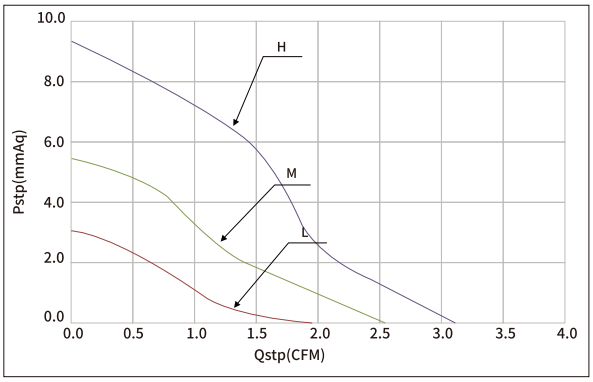

尺寸图 / Dimension drawing

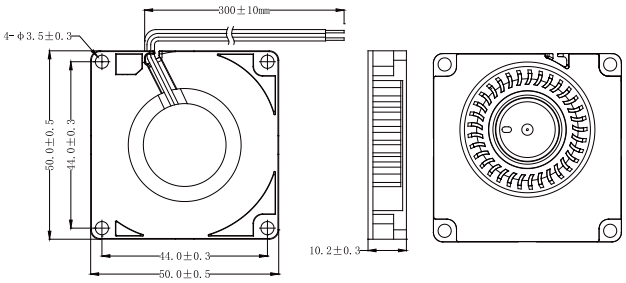

Model		Bearing	Rated Voltage	Startup Voltage	Current	Power	Speed	Air Flow		Static Pressure		Noise
型号		轴承	额定电压	启动电压	电流	功率	转速	风量		风压		噪音
Part NO.	Function	System	VDC	VDC	A	W	RPM	M^3/min	CFM	mmH2O	INH2O	dBA
HBS0505HG-1		Sleeve	5	4.0	0.25	1.25	5500	0.09	3.12	9.41	0.37	31.4
HBS0505MG-1				4.0	0.18	0.90	4500	0.07	2.55	5.48	0.22	27.4
HBS0505LG-1				4.0	0.15	0.75	3500	0.05	1.94	3.05	0.12	20.8
HBB0505HG-1		Ball		4.0	0.25	1.25	5500	0.09	3.12	9.41	0.37	31.4
HBB0505MG-1				4.0	0.18	0.90	4500	0.07	2.55	5.48	0.22	27.4
HBB0505LG-1				4.0	0.15	0.75	3500	0.05	1.94	3.05	0.12	20.8
HBS0512HG-1		Sleeve	12	4.0	0.15	1.80	5500	0.09	3.12	9.41	0.37	31.4
HBS0512MG-1				4.0	0.10	1.20	4500	0.07	2.55	5.48	0.22	27.4
HBS0512LG-1				4.0	0.08	0.96	3500	0.05	1.94	3.05	0.12	20.8
HBB0512HG-1		Ball		6.0	0.15	1.80	5500	0.09	3.12	9.41	0.37	31.4
HBB0512MG-1				6.0	0.10	1.20	4500	0.07	2.55	5.48	0.22	27.4
HBB0512LG-1				6.0	0.08	0.96	3500	0.05	1.94	3.05	0.12	20.8

■ 提示1:目录首页有功能的详细信息。 Notes1:The catalog have detail information in the front page for the functions.
■ 提示2:如果您需要列表中的其他转速或电压或功能,请与我们的业务联系。 Notes2:If you need other speed or voltage or function in the list, please contact our business.